

# 愛知県が三河湾に設置している海況観測灯浮標3基について

老朽化に伴う交換工事に合わせて、航路標識として名称等が付与され再設置されましたのでお知らせします。

当該航路標識の要目は下記のとおりです。なお、従来の設置位置、標識規模、光達距離から大きな変更はありません。

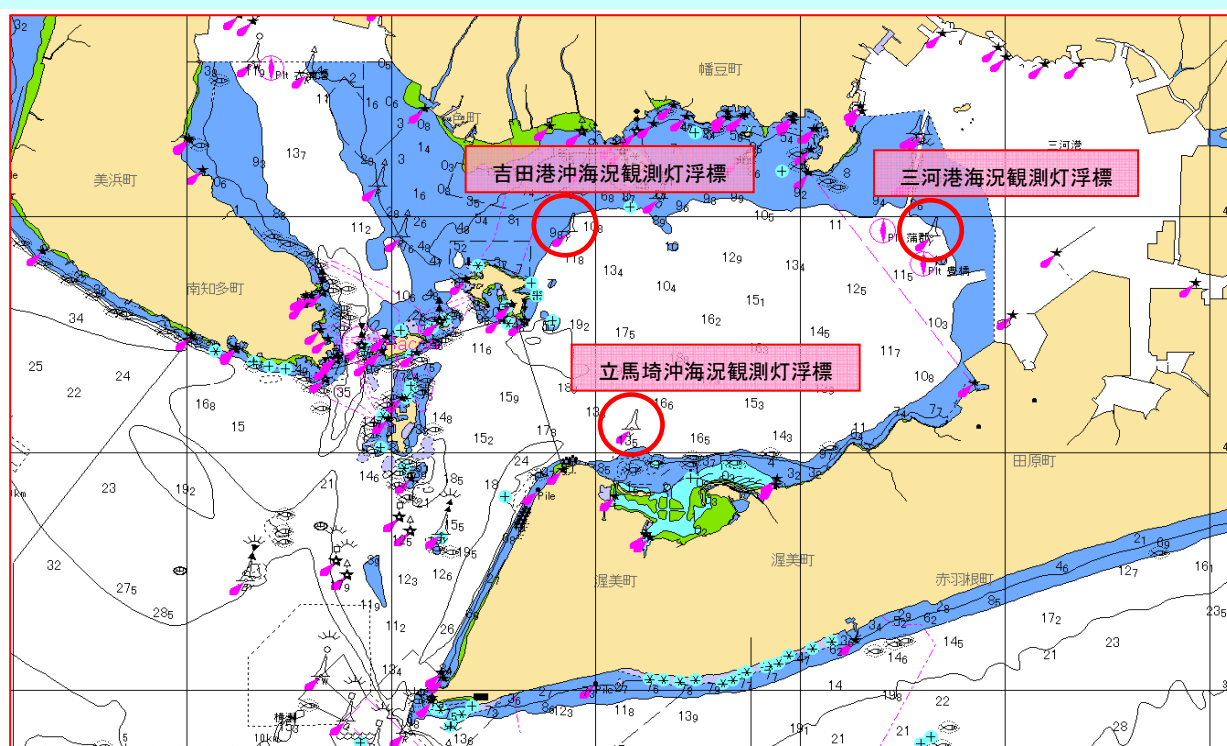

## <各海況観測灯浮標の要目>

| 名 称       | 三河港海況観測灯浮標                           | 吉田港沖海況観測灯浮標                              | 立馬崎沖海況観測灯浮標                          |
|-----------|--------------------------------------|--|--------------------------------------|
| 所 在 地     | 愛知県三河港<br>(橋田鼻灯台の東南東方<br>約5.2キロメートル) | 吉田港豊岡東防波堤灯台(愛<br>知県西尾市)の南方約4.2<br>キロメートル | 立馬崎灯台(愛知県田原<br>市)の東北東方約2.9キ<br>ロメートル |
| 北 緯       | 34-44-36 (36.00)                     | 34-44-42 (42.01)                         | 34-40-30 (29.98)                     |
| 東 経       | 137-13-13 (12.99)                    | 137-04-19 (19.00)                        | 137-05-49 (49.01)                    |
| 塗色及び構造    | 黄色X型頭標1個付 黄色 やぐら型                    |  |                                      |
| 灯 質       | 群閃黄光 毎20秒に5閃光                        |  |                                      |
| 光 度       | 実効光度38カンデラ                           |  |                                      |
| 光達距離      | 4.0海里                                |  |                                      |
| 高 さ       | (水面上から灯火まで4.6メートル)                   |  |                                      |
| 設 置 年 月 日 | 平成26年2月17日                           | 平成26年2月19日                               | 平成26年2月19日                           |
| 記 事       | 愛知県管理                                |  |                                      |